

**HÁBITOS Y ACTITUDES DE LOS
ANDALUCES EN EDAD ESCOLAR ANTE EL
DEPORTE, 2006**

**AVANCE DE RESULTADOS
CÓRDOBA**



**Secretaría General para el Deporte
Observatorio del Deporte Andaluz**

RESULTADOS MÁS RELEVANTES

ACTIVIDADES DEPORTIVAS EN EL CENTRO ESCOLAR FUERA DE LAS HORAS DE CLASE

- En Córdoba, el 17,91% de los escolares con edades comprendidas entre 6 y 18 años practica deporte o actividad física en el centro escolar, fuera de las horas de clase. Para los niños esta práctica es del 21,16% y para las niñas es del 14,59%. Teniendo en cuenta la edad de los escolares, se observa que la tasa de práctica toma valores más altos desde los 6 hasta los 11 años. También resultan significativas las diferencias entre los distintos tipos de centros educativos, ya que mientras en los colegios concertados el 40,26% de los escolares practica deporte en el centro escolar fuera de las horas de clase, en los públicos este porcentaje es sólo del 12,12%.
- El 59,70% de los escolares que practican deporte en el centro escolar fuera de las horas de clase, ha tenido que pagar. Para los centros públicos esta tasa toma un valor del 75% y para los centros concertados es del 41,94%.
- Entre los alumnos que han pagado por practicar deporte en el centro escolar, los deportes más frecuentes han sido fútbol (27,5%), baloncesto(25%) y fútbol sala (17,5%).
- De los motivos señalados por los escolares cordobeses para no practicar deporte o actividad física en el centro escolar, fuera de las horas de clase, los más frecuentes son “Porque en el centro escolar no se puede practicar ningún deporte fuera del horario escolar” (31,27%), “Porque vivo muy lejos” (25,73%) y “Porque en el centro escolar no se ofrece el deporte que me gusta” (18,89%).
- Los deportes más practicados por los niños en el centro escolar son fútbol (55%), baloncesto (40%) y fútbol sala (42,5%) y los más practicados por las niñas son baloncesto (59,26%), fútbol (40,74%), fútbol sala (29,63%) y voleibol (29,63%).

ACTIVIDADES DEPORTIVAS FUERA DEL CENTRO ESCOLAR

- El 96,26% de los escolares cordobeses practica deporte o actividad física fuera del centro escolar. Para los niños esta práctica es del 97,88% y para las niñas es del 94,59%. Por edades se observa un aumento progresivo de la tasa de práctica desde los 6 hasta los 11 años y a partir de esta edad comienza a descender.

- De los escolares que practican deporte fuera del centro escolar, el 53,61% ha tenido que pagar.
- Los deportes más frecuentes por los que se ha pagado son natación y actividades subacuáticas (27,46%), fútbol (22,80%) y tenis (13,47%).
- Los principales motivos para no practicar deporte fuera del centro son “Porque no tengo tiempo” (50%) y “Porque no me gusta hacer deporte” (42,86%).
- Para la práctica de deporte o actividad física fuera del centro, los escolares cordobeses utilizan principalmente las instalaciones públicas (63,33%), las instalaciones privadas abiertas al público (45,28%) y los espacios públicos (45%).
- Los deportes más practicados fuera del centro escolar, durante el curso, son fútbol (48,83%), baloncesto (41,52%) y fútbol sala (35,96%), mientras que los más practicados durante las vacaciones son natación y actividades subacuáticas (51,56%), fútbol (49,86%), tenis (37,11%) y ciclismo (36,26%).
- La práctica de actividad física y deporte es más frecuente durante las vacaciones que durante el curso. Durante el curso, un 8,56% de los escolares dice que nunca practica deporte y el 35,29% dicen practicar tres o más días en semana, mientras que durante las vacaciones el porcentaje de escolares que nunca practican deporte desciende hasta el 5,61% y los que practican tres o más días en semana aumenta hasta el 51,87%. Para los niños la práctica deportiva fuera del centro es más frecuente que para las niñas.

PREGUNTAS GENERALES

- Las principales causas de abandono de la práctica de actividad físico-deportiva para los escolares cordobeses son “Falta de tiempo libre” (35,71%), “Por pereza y desgana” (21,43%) y “Por lesiones” (21,43%).
- En la provincia de Córdoba, aproximadamente el 42,25% de los escolares entre 6 y 18 años pertenece a un club deportivo y el 19,79% pertenece a una federación deportiva. En ambos casos el porcentaje de niños es superior a el de niñas, lo que implica un mayor grado de asociacionismo en la práctica deportiva de los chicos.

- Los motivos más frecuentes para practicar deporte, expuestos por los escolares son “Porque me gusta” (79,78%), “Para mejorar mi forma física en general” (21,05%) y “Por estar con mis amigos y amigas” (19,39%).
- El 63,37% de los escolares ha participado en algún tipo de competición deportiva durante el último año, cabe destacar que más de la mitad (69,62%) de estos alumnos ha participado en competiciones locales y la mayor parte de las veces se hacen dentro del centro escolar con alumnos o alumnas del centro (52,32%) o con niños y niñas de un club deportivo (48,95%).
- Un alto porcentaje de escolares (63,37%) señala que le gusta mucho hacer deporte o actividad física, frente a un 0,53% a los que no les gusta nada.
- El estudio de las actividades que los escolares cordobeses realizan en su tiempo libre, atendiendo al número medio de horas semanales que les dedican a cada una, muestra que las actividades más frecuentes son “Estar con los amigos” (12,96 horas semanales), “Ver la televisión” (9,94 horas semanales) y “Hacer deberes” (9,01 horas semanales). La práctica de deporte y ejercicio físico ocupa el cuarto lugar con una media de 4,83 horas semanales.
- La mayoría de los escolares (94,92%) ha visto deporte en la televisión. Los deportes más vistos son fútbol (76,90%), automovilismo (48,45%), tenis (44,23%) y motociclismo (43,10%).
- Según los escolares, las personas que más les han impulsado hacia la práctica deportiva han sido los amigos o amigas (49,47%), el padre (46,26%) y la madre (41,18%).

NOTA:

Los datos de las tablas y gráficos se presentan en porcentajes, excepto en los relativos a las actividades que los escolares realizan en su tiempo libre que se han expresado en número medio de horas y días de la semana

ACTIVIDADES DEPORTIVAS EN EL CENTRO ESCOLAR FUERA DE LAS HORAS DE CLASE

Durante este curso (septiembre 2005 a junio 2006) y las vacaciones del verano pasado (junio-septiembre 2005):

¿Has practicado deporte o actividad física en el centro escolar fuera de horas de clase (tardes, fines de semana, vacaciones)?.

Práctica de deporte o actividad física en el centro escolar, fuera de horas de clase, según género

	Hombre	Mujer	Total
Si	21,16	14,59	17,91
No	78,84	85,41	82,09
Total	100	100	100

Práctica de deporte o actividad física en el centro escolar, fuera de horas de clase, según edad

	[6 - 7]	[8 - 9]	[10 - 11]	[12 - 13]	[14 - 15]	[16 - 18]	Total
Si	28,30	25,93	25,45	14,29	8,33	11,46	17,91
No	71,70	74,07	74,55	85,71	91,67	88,54	82,09
Total	100	100	100	100	100	100	100

Práctica de deporte o actividad física en el centro escolar, fuera de horas de clase, según edad y género

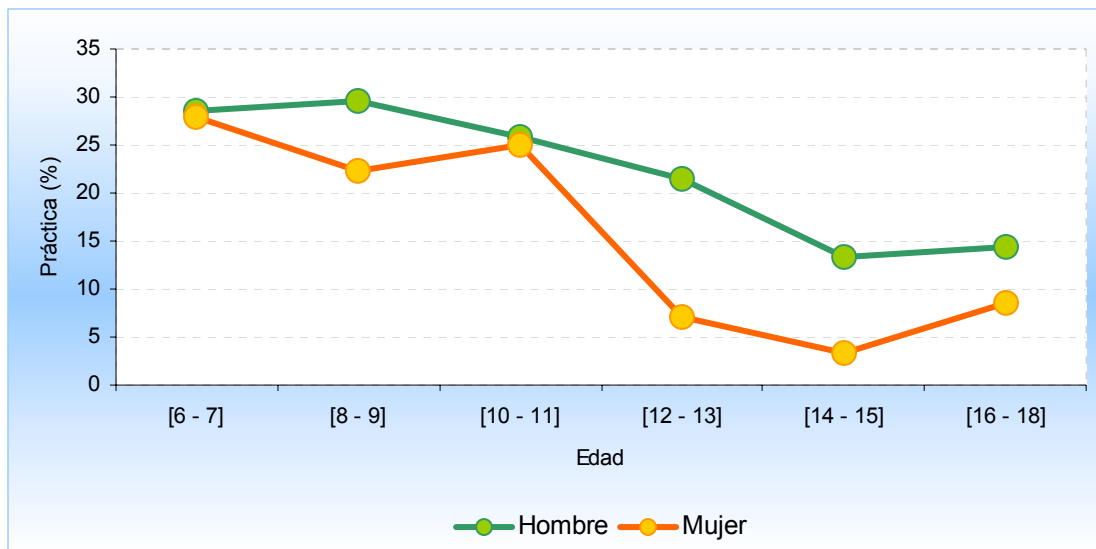

Práctica de deporte o actividad física en el centro escolar, fuera de horas de clase, según tipo de centro

	<i>Público</i>	<i>Concertado</i>	<i>Total</i>
Si	12,12	40,26	17,91
No	87,88	59,74	82,09
Total	100	100	100

Práctica de deporte o actividad física en el centro escolar, fuera de horas de clase, según tipo de centro y género

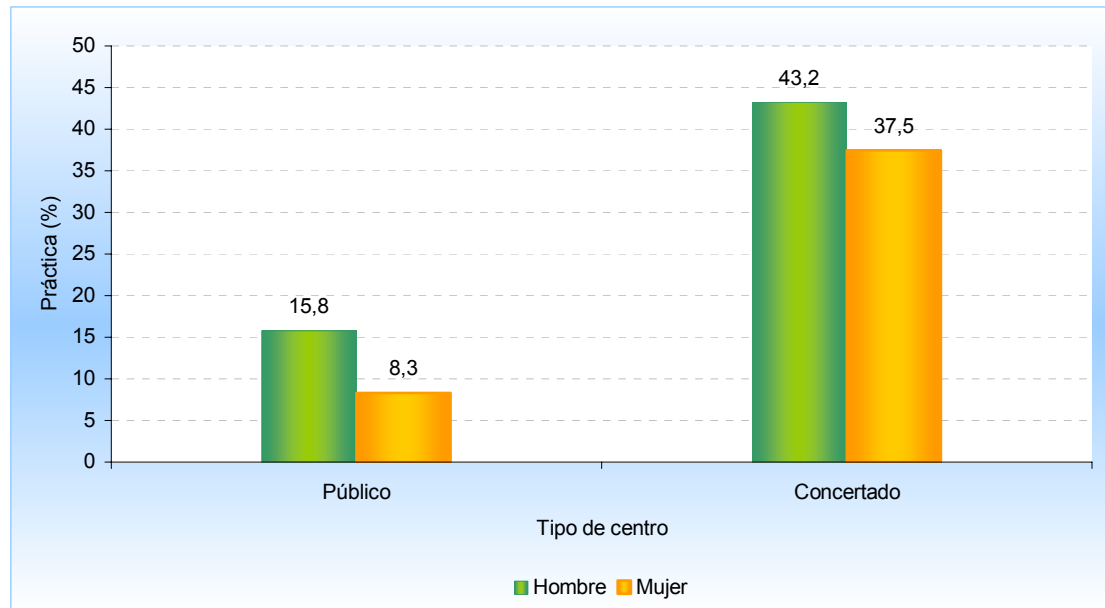

¿Has tenido que pagar?

Alumnos que han tenido que pagar para realizar deporte o actividad física en su centro escolar, fuera de horas de clase, según género

	<i>Hombre</i>	<i>Mujer</i>	<i>Total</i>
Si	62,50	55,56	59,70
No	37,50	44,44	40,30
Total	100	100	100

Alumnos que han tenido que pagar para realizar deporte o actividad física en su centro escolar, fuera de horas de clase, según tipo de centro

	<i>Público</i>	<i>Concertado</i>	<i>Total</i>
Si	75,00	41,94	59,70
No	25,00	58,06	40,30
Total	100	100	100

Alumnos que han tenido que pagar para realizar deporte o actividad física en su centro escolar, fuera de horas de clase, según tipo de centro

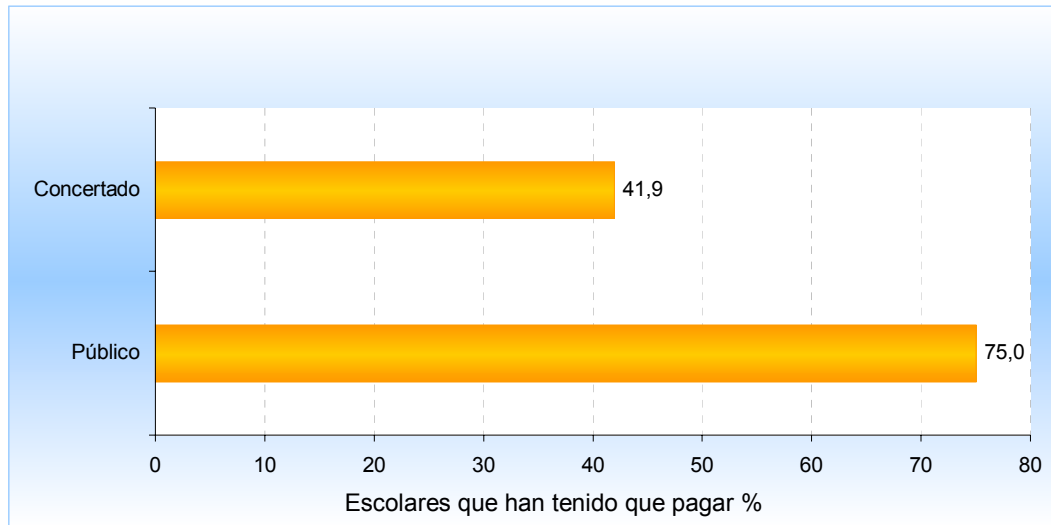

Si has tenido que pagar, ¿qué deporte?

Deportes practicados en el centro escolar, por los que se ha tenido que pagar, según género

	Hombre	Mujer	Total
Fútbol	44,00	0,00	27,50
Baloncesto	16,00	40,00	25,00
Fútbol Sala	28,00	0,00	17,50
Balonmano	4,00	13,33	7,50
Tenis	8,00	6,67	7,50
Padel	4,00	6,67	5,00
Voleibol	8,00	0,00	5,00
Aerobic/Clases colectivas	0,00	13,33	5,00
Otras	0,00	13,33	5,00
Gimnasia Rítmica	0,00	6,67	2,50
Ns/Nc	0,00	13,33	5,00

Deportes practicados en el centro escolar, por los que se ha tenido que pagar, según género

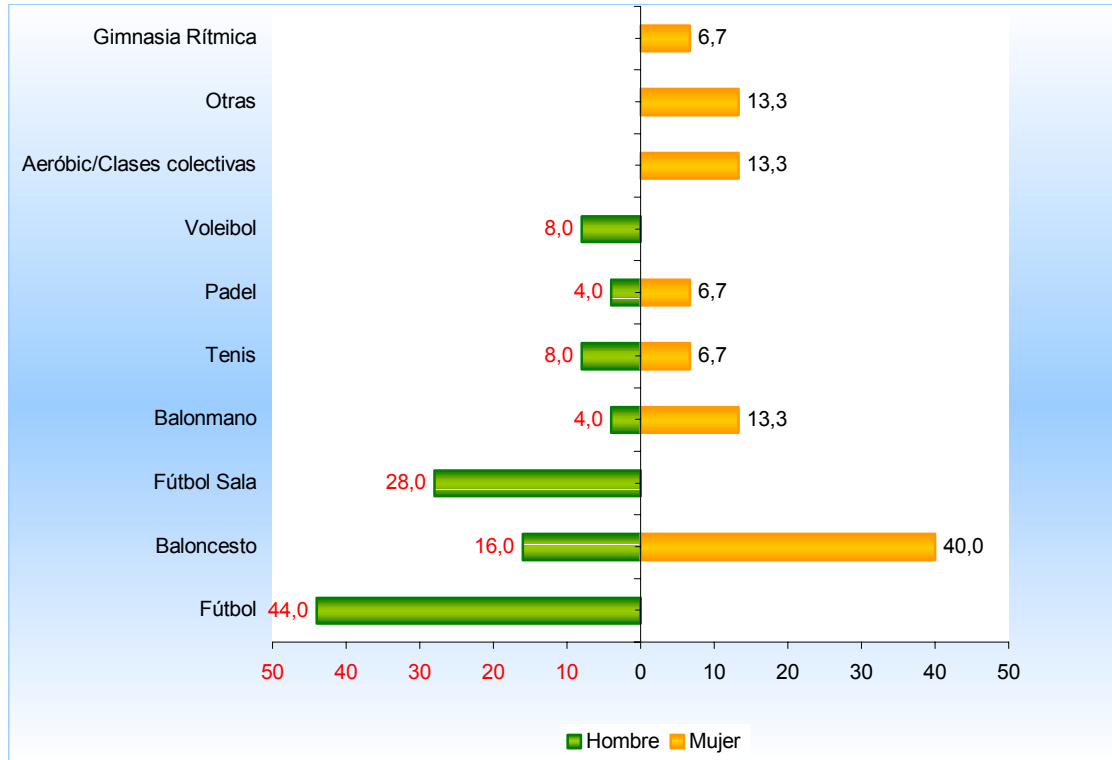

Si no has practicado deporte en el centro escolar fuera de las horas de clase, ¿por qué motivos?

Motivos por los que no se practica deporte en el centro escolar, fuera de las horas de clase, según género

	Hombre	Mujer	Total
Porque en el centro escolar no se puede practicar ningún deporte fuera del horario escolar	42,28	20,89	31,27
Porque vivo muy lejos	20,81	30,38	25,73
Porque en el centro escolar no se ofrece el deporte que me gusta	14,77	22,78	18,89
Porque no tengo tiempo	10,74	16,46	13,68
Porque en el centro escolar no hay instalaciones para practicar el deporte que me gusta	12,75	12,66	12,70
Otros motivos	10,74	10,76	10,75
Porque en el centro escolar es imposible practicar el deporte que me gusta	7,38	10,13	8,79
Porque no me gusta hacer deporte	2,01	2,53	2,28
Por motivos de salud	2,68	1,27	1,95
Por discapacidad	0,00	3,16	1,63
Ns/Nc	0,67	0,00	0,33

Si has practicado deporte o actividad física en el centro escolar fuera de horas de clase, indica cuál o cuáles.

Deportes que se practican en el centro escolar, fuera de las horas de clase, según género

	Hombre	Mujer	Total
Fútbol	55,00	40,74	49,25
Baloncesto	40,00	59,26	47,76
Fútbol Sala	42,50	29,63	37,31
Balonmano	20,00	18,52	19,40
Voleibol	12,50	29,63	19,40
Ajedrez	15,00	22,22	17,91
Tenis	15,00	18,52	16,42
Bádminton	10,00	22,22	14,93
Atletismo	15,00	11,11	13,43
Béisbol y Softbol	7,50	14,81	10,45
Gimnasia Deportiva	5,00	14,81	8,96
Gimnasia Rítmica	0,00	14,81	5,97
Tenis de mesa	7,50	0,00	4,48
Padel	2,50	3,70	2,99
Rugby	2,50	3,70	2,99
Ciclismo	2,50	0,00	1,49
Hockey	0,00	3,70	1,49
Aeróbic/Clases colectivas	0,00	3,70	1,49
Otras	0,00	3,70	1,49

Los quince deportes más practicados en el centro escolar, fuera de las horas de clase, según género

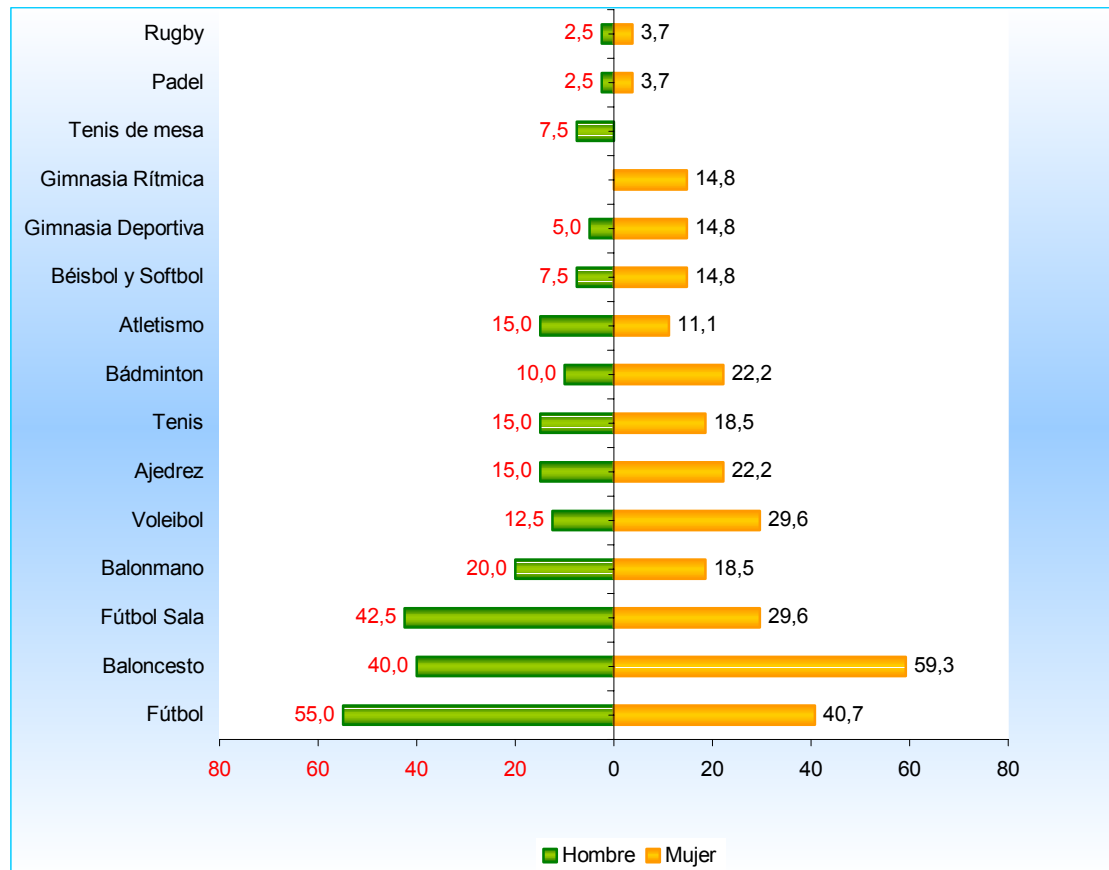

¿Normalmente, con qué frecuencia haces deporte o actividad física en el centro escolar fuera de horas de clase?

Frecuencia de práctica en el centro escolar, fuera de las horas de clase, según género

	Hombre	Mujer	Total
Nunca	78,84	85,41	82,09
Alguna vez al mes	4,23	2,16	3,21
Uno o dos días a la semana	8,47	12,43	10,43
Tres o más días a la semana	8,47		4,28
Total	100	100	100

Frecuencia de práctica en el centro escolar, fuera de las horas de clase, según género

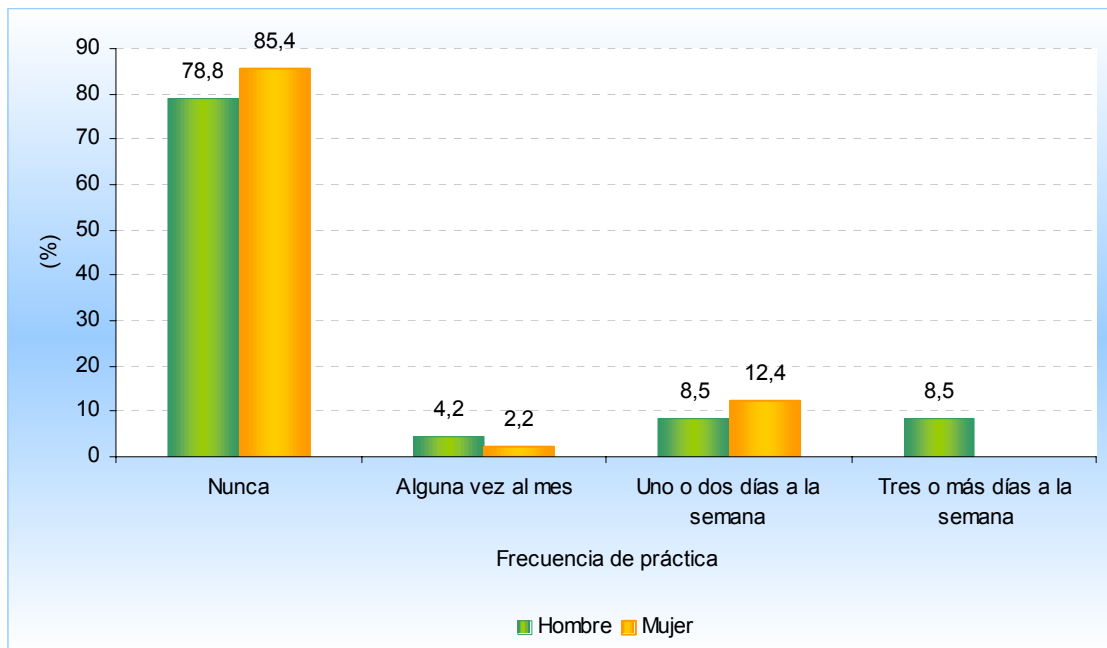

Frecuencia de práctica en el centro escolar, fuera de las horas de clase, según edad

	[6 - 7]	[8 - 9]	[10 - 11]	[12 - 13]	[14 - 15]	[16 - 18]	Total
Nunca	71,70	74,07	74,55	85,71	91,67	88,54	82,09
Alguna vez al mes	5,66			3,57	3,33	5,21	3,21
Uno o dos días a la semana	13,21	16,67	21,82	8,93	1,67	5,21	10,43
Tres o más días a la semana	9,43	9,26	3,64	1,79	3,33	1,04	4,28
Total	100	100	100	100	100	100	100

Frecuencia de práctica en el centro escolar, fuera de las horas de clase, según tipo de centro

	<i>Público</i>	<i>Concertado</i>	<i>Total</i>
Nunca	87,88	59,74	82,09
Alguna vez al mes	2,36	6,49	3,21
Uno o dos días a la semana	6,73	24,68	10,43
Tres o más días a la semana	3,03	9,09	4,28
Total	100	100	100

Frecuencia de práctica en el centro escolar, fuera de las horas de clase, según tipo de centro

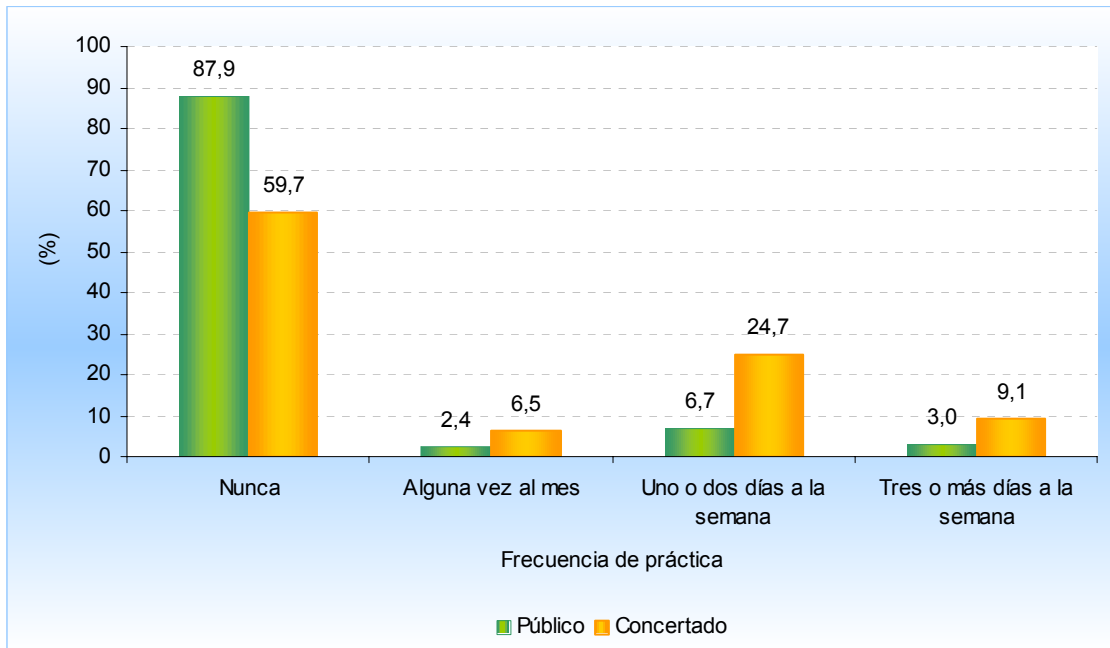

ACTIVIDADES DEPORTIVAS FUERA DEL CENTRO ESCOLAR

Durante este curso (septiembre 2005 a junio 2006) y las vacaciones del verano pasado (junio-septiembre 2005):

¿Has hecho deporte o actividad física fuera del centro escolar?.

Práctica de deporte o actividad física fuera del centro escolar, según género

	<i>Hombre</i>	<i>Mujer</i>	<i>Total</i>
Si	97,88	94,59	96,26
No	2,12	5,41	3,74
Total	100	100	100

Práctica de deporte o actividad física fuera del centro escolar, según edad

	<i>[6 - 7]</i>	<i>[8 - 9]</i>	<i>[10 - 11]</i>	<i>[12 - 13]</i>	<i>[14 - 15]</i>	<i>[16 - 18]</i>	<i>Total</i>
Si	94,34	98,15	100,00	98,21	95,00	93,75	96,26
No	5,66	1,85		1,79	5,00	6,25	3,74
Total	100	100	100	100	100	100	100

Práctica de deporte o actividad física fuera del centro escolar, según género y edad

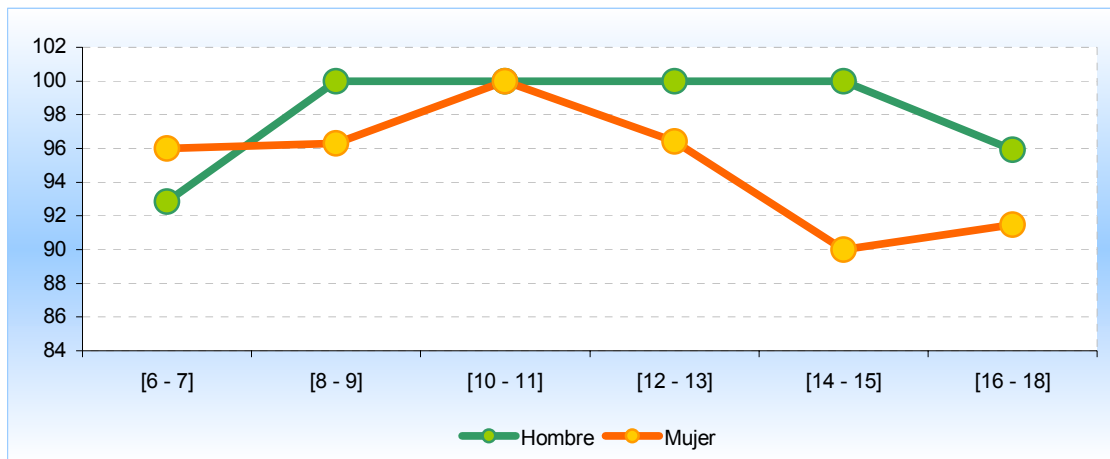

¿Has tenido que pagar?

Escolares que han tenido que pagar para realizar deporte o actividad física fuera del centro escolar, según género

	Hombre	Mujer	Total
Si	49,19	58,29	53,61
No	50,81	41,71	46,39
Total	100	100	100

Escolares que han tenido que pagar para realizar deporte o actividad física fuera del centro escolar, según edad

	[6 - 7]	[8 - 9]	[10 - 11]	[12 - 13]	[14 - 15]	[16 - 18]	Total
Si	32,00	49,06	49,09	60,00	56,14	65,56	53,61
No	68,00	50,94	50,91	40,00	43,86	34,44	46,39
Total	100	100	100	100	100	100	100

Si has tenido que pagar, ¿qué deporte?

Deportes practicados fuera del centro escolar por los que se ha tenido que pagar, según género

	Hombre	Mujer	Total
Natación y Act. Subacuáticas	18,68	35,29	27,46
Fútbol	36,26	10,78	22,80
Tenis	10,99	15,69	13,47
Fútbol Sala	18,68	1,96	9,84
Aeróbic/Clases colectivas	1,10	14,71	8,29
Gimnasia Rítmica	2,20	8,82	5,70
Baloncesto	3,30	6,86	5,18
Padel	5,49	3,92	4,66
Bádminton	2,20	3,92	3,11
Otras artes marciales	3,30	2,94	3,11
Otras	1,10	4,90	3,11
Gimnasia Deportiva	0,00	4,90	2,59
Voleibol	1,10	3,92	2,59
Piragüismo	1,10	1,96	1,55
Tenis de mesa	2,20	0,98	1,55
Musculación	3,30	0,00	1,55
Ajedrez	1,10	0,98	1,04
Balonmano	1,10	0,98	1,04
Golf	2,20	0,00	1,04
Hípica	0,00	1,96	1,04
Judo	2,20	0,00	1,04
Kárate	1,10	0,98	1,04
Ns/Nc	1,10	1,96	1,55

Los quince deportes más practicados fuera del centro escolar por los que se ha tenido que pagar, según género

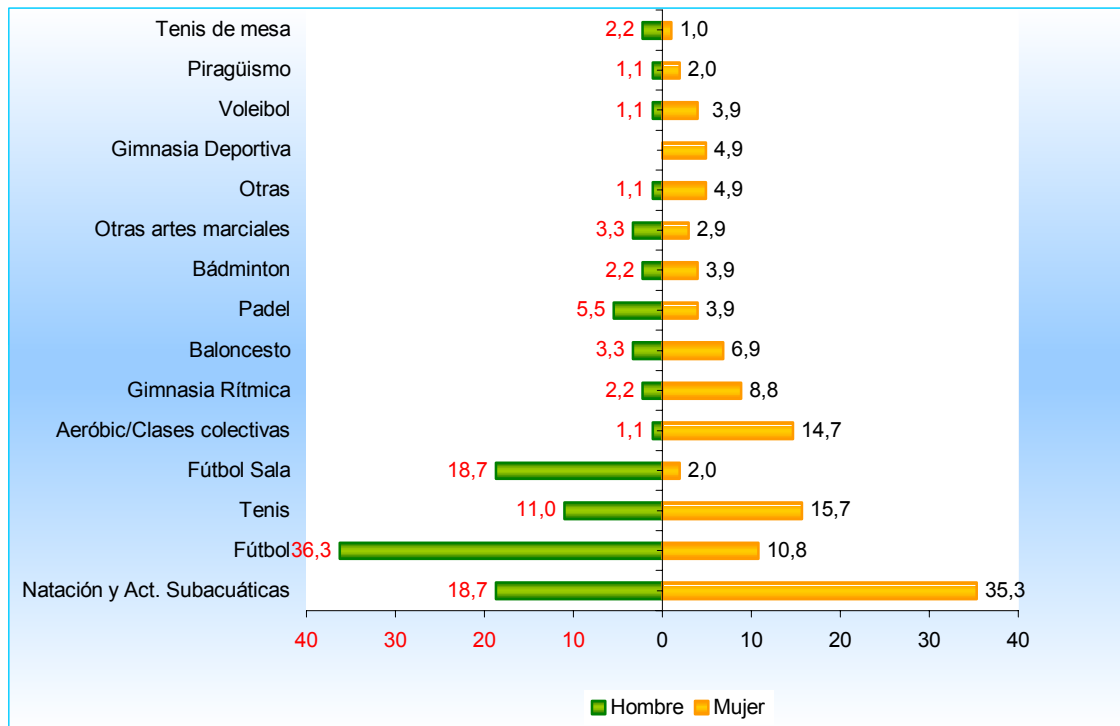

Si no has practicado deporte fuera del centro escolar, ¿por qué motivos?

Motivos por los que no se practica deporte fuera del centro escolar, según género

	Hombre	Mujer	Total
Porque no tengo tiempo	0,00	70,00	50,00
Porque no me gusta hacer deporte	50,00	40,00	42,86
Por motivos de salud	50,00	0,00	14,29
Porque no hay sitios para hacer deporte cerca de mi casa	0,00	20,00	14,29

Motivos por los que no se practica deporte fuera del centro escolar, según edad

	[6 - 7]	[8 - 9]	[10 - 11]	[12 - 13]	[14 - 15]	[16 - 18]	Total
Porque no tengo tiempo	33,33	0,00	0,00	0,00	100,00	50,00	50,00
Porque no me gusta hacer deporte	33,33	0,00	0,00	100,00	33,33	50,00	42,86
Por motivos de salud	33,33	0,00	0,00	0,00	0,00	16,67	14,29
Porque no hay sitios para hacer deporte cerca de mi casa	33,33	100,00	0,00	0,00	0,00	0,00	14,29

Si has hecho deporte o actividad física fuera del centro escolar, ¿en qué sitio?

Instalaciones usadas para practicar deporte o actividad física fuera del centro escolar, según género

	Hombre	Mujer	Total
Instalaciones públicas	72,43	53,71	63,33
Instalaciones privadas abiertas al público	42,16	48,57	45,28
Espacios públicos	51,89	37,71	45,00
Instalaciones privadas no abiertas al público	22,16	18,86	20,56

Instalaciones usadas para practicar deporte o actividad física fuera del centro escolar

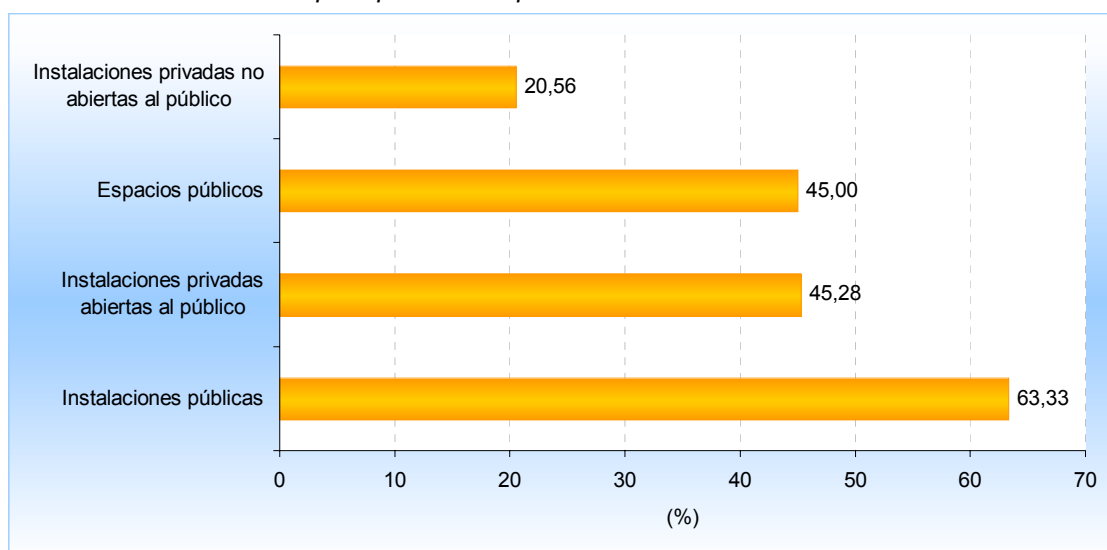

Instalaciones usadas para practicar deporte o actividad física fuera del centro escolar, según edad

	[6 - 7]	[8 - 9]	[10 - 11]	[12 - 13]	[14 - 15]	[16 - 18]	Total
Instalaciones públicas	62,00	56,60	67,27	60,00	63,16	67,78	63,33
Instalaciones privadas abiertas al público	30,00	45,28	47,27	38,18	47,37	55,56	45,28
Espacios públicos	52,00	49,06	52,73	43,64	35,09	41,11	45,00
Instalaciones privadas no abiertas al público	8,00	13,21	20,00	27,27	12,28	33,33	20,56

Instalaciones usadas para practicar deporte o actividad física fuera del centro escolar, según edad

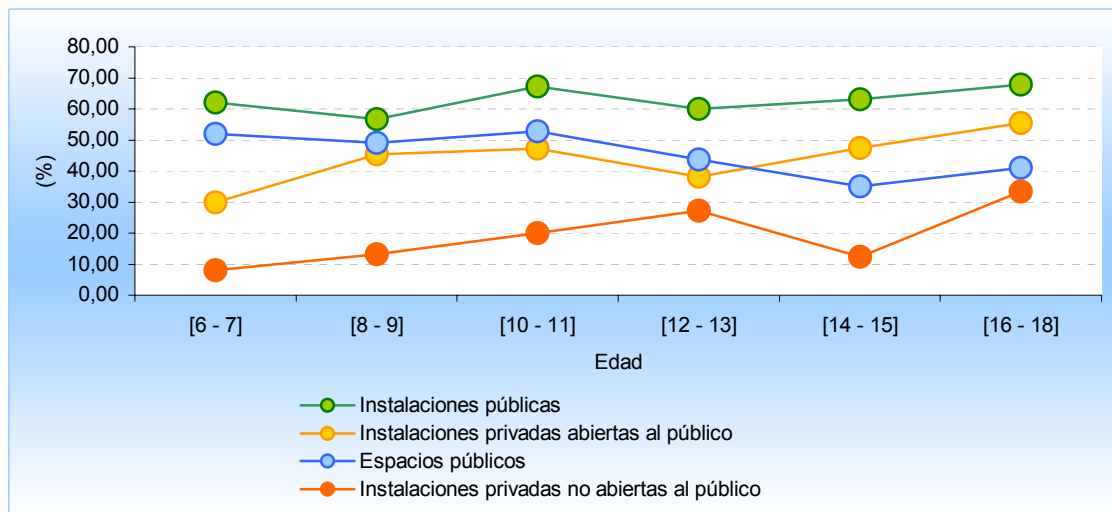

¿Qué deportes o actividad física has practicado fuera del centro escolar durante el último curso, incluidas las vacaciones?.

Durante el curso

Deportes practicados por los escolares durante el curso, fuera del centro escolar, según género

	<i>Hombre</i>	<i>Mujer</i>	<i>Total</i>
Fútbol	65,19	30,43	48,83
Baloncesto	48,62	33,54	41,52
Fútbol Sala	58,56	10,56	35,96
Tenis	25,41	21,74	23,68
Voleibol	22,10	18,63	20,47
Natación y Act. Subacuáticas	15,47	22,36	18,71
Balonmano	23,20	12,42	18,13
Ciclismo	20,44	12,42	16,67
Atletismo	13,26	13,04	13,16
Ajedrez	16,57	8,70	12,87
Bádminton	12,15	9,94	11,11
Aeróbic/Clases colectivas	3,31	16,77	9,65
Béisbol y Softbol	11,05	7,45	9,36
Senderismo	8,29	9,94	9,06
Gimnasia Deportiva	6,08	11,18	8,48
Padel	11,05	4,97	8,19
Tenis de mesa	11,60	2,48	7,31
Hockey	6,63	6,83	6,73
Musculación	8,29	3,11	5,85
Gimnasia Rítmica	2,21	8,70	5,26
Patinaje	4,97	3,73	4,39
Rugby	4,97	1,24	3,22
Kárate	4,97	0,62	2,92
Deporte de orientación	1,66	3,73	2,63
Otras	0,55	4,97	2,63
Otras artes marciales	2,21	2,48	2,34
Esquí	2,21	1,24	1,75
Golf	2,76	0,62	1,75
Hípica	1,10	2,48	1,75
Squash	2,21	1,24	1,75
Judo	2,21	0,00	1,17
Piragüismo	1,10	1,24	1,17
Ns/Nc	2,21	1,86	2,05

Los quince deportes más practicados por los escolares durante el curso, fuera del centro escolar, según género

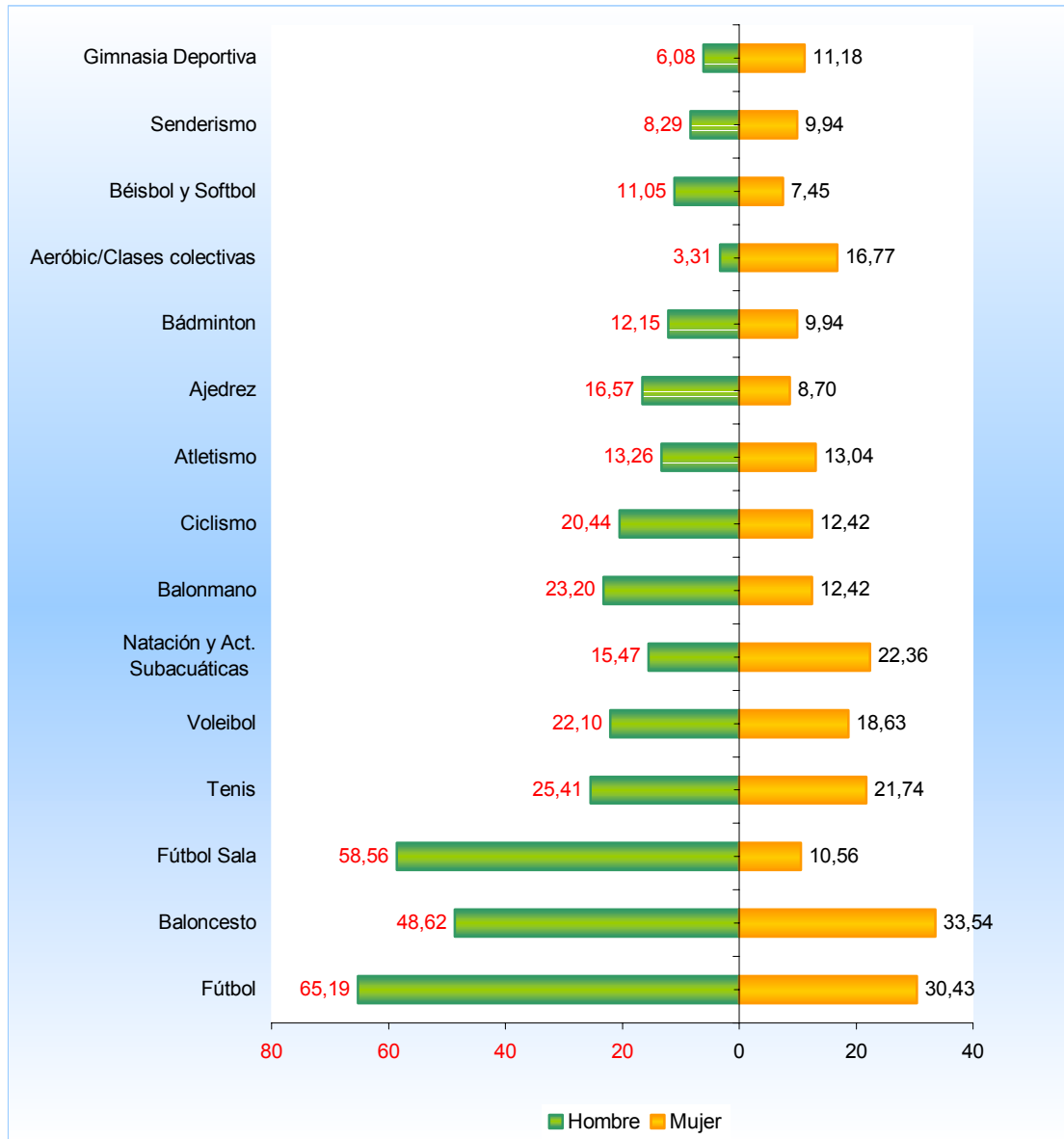

Durante las vacaciones

Deportes practicados por los escolares durante las vacaciones, fuera del centro escolar, según género

	<i>Hombre</i>	<i>Mujer</i>	<i>Total</i>
Natación y Act. Subacuáticas	43,96	59,65	51,56
Fútbol	68,68	29,82	49,86
Tenis	43,96	29,82	37,11
Ciclismo	43,41	28,65	36,26
Baloncesto	42,31	22,81	32,86
Fútbol Sala	52,75	9,94	32,01
Tenis de mesa	24,73	11,11	18,13
Ajedrez	22,53	12,87	17,85
Senderismo	14,84	21,05	17,85
Balonmano	19,78	12,28	16,15
Voleibol	17,03	14,62	15,86
Patinaje	12,64	14,62	13,60
Atletismo	14,29	12,28	13,31
Padel	16,48	7,02	11,90
Bádminton	13,19	8,77	11,05
Musculación	13,19	4,68	9,07
Aeróbic/Clases colectivas	1,65	15,79	8,50
Gimnasia Deportiva	4,95	9,36	7,08
Béisbol y Softbol	7,14	4,68	5,95
Gimnasia Rítmica	2,75	9,36	5,95
Piragüismo	4,95	6,43	5,67
Vela	6,04	3,51	4,82
Kárate	6,04	2,92	4,53
Esquí	4,95	3,51	4,25
Golf	4,95	2,92	3,97
Hípica	2,75	5,26	3,97
Otras artes marciales	4,95	1,75	3,40
Squash	4,95	1,75	3,40
Hockey	4,40	1,75	3,12
Rugby	3,85	2,34	3,12
Deporte de orientación	2,75	2,92	2,83
Otras	1,10	4,09	2,55
Judo	4,40	0,00	2,27
Remo	2,20	1,75	1,98
Ns/Nc	2,75	0,00	1,42

Los quince deportes más practicados por los escolares durante las vacaciones, fuera del centro escolar, según género

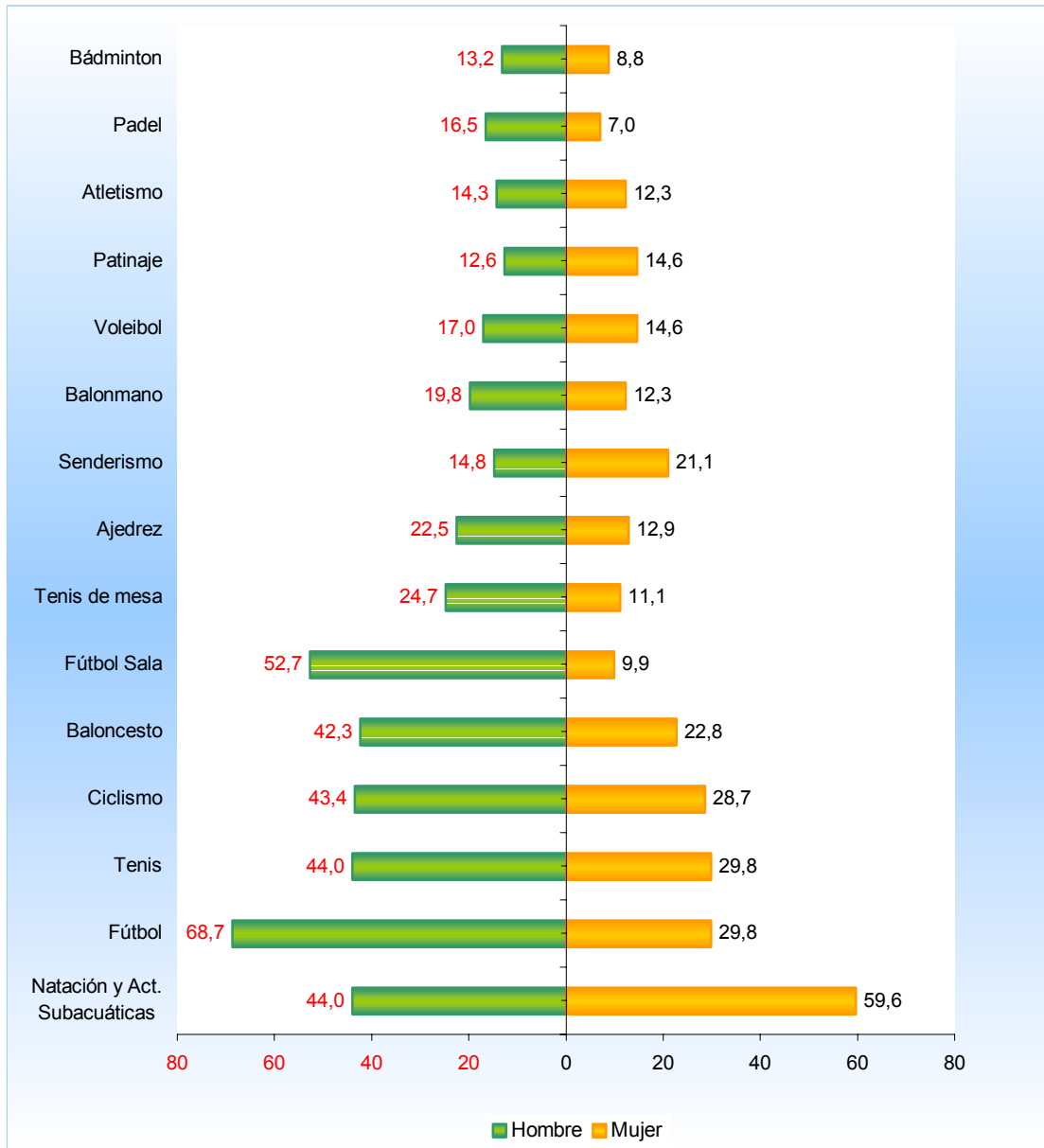

Normalmente, ¿cuántas veces haces deporte o actividad física fuera del centro escolar?

Durante el curso

Frecuencia de práctica de deporte o actividad física fuera del centro escolar, durante el curso, según género

	Hombre	Mujer	Total
Nunca	4,23	12,97	8,56
Alguna vez al mes	10,58	22,70	16,58
Uno o dos días a la semana	40,74	38,38	39,57
Tres o más días a la semana	44,44	25,95	35,29
Total	100	100	100

Frecuencia de práctica de deporte o actividad física fuera del centro escolar, durante el curso, según género

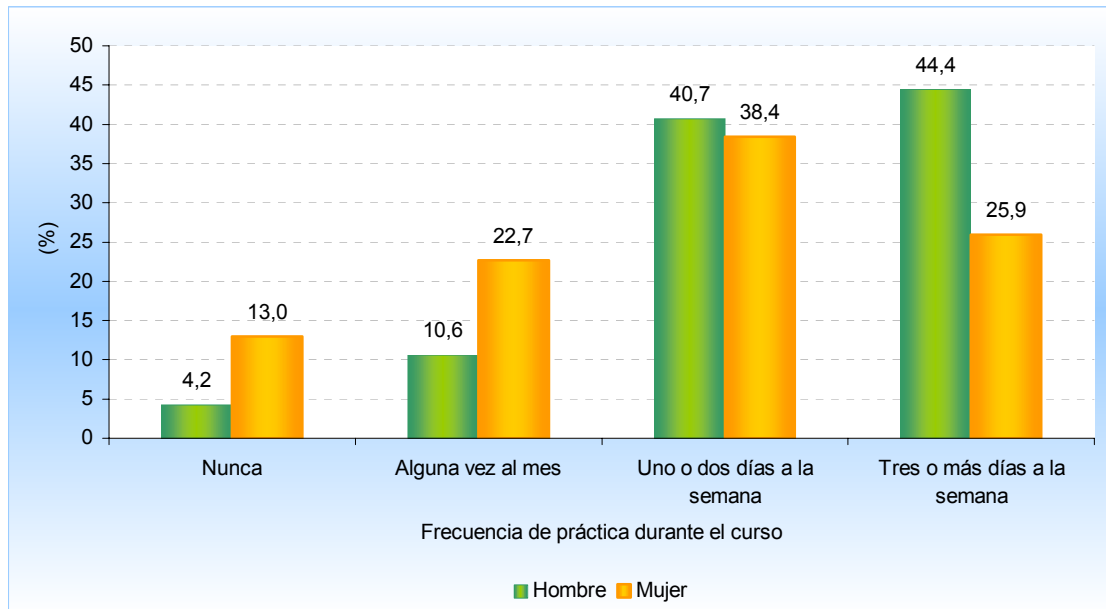

Frecuencia de práctica de deporte o actividad física fuera del centro escolar, durante el curso, según edad

	[6 - 7]	[8 - 9]	[10 - 11]	[12 - 13]	[14 - 15]	[16 - 18]	Total
Nunca	13,21	3,70	3,64	7,14	11,67	10,42	8,56
Alguna vez al mes	18,87	16,67	7,27	8,93	18,33	23,96	16,58
Uno o dos días a la semana	56,60	33,33	49,09	41,07	30,00	33,33	39,57
Tres o más días a la semana	11,32	46,30	40,00	42,86	40,00	32,29	35,29
Total	100	100	100	100	100	100	100

Durante las vacaciones

Frecuencia de práctica de deporte o actividad física fuera del centro escolar, durante las vacaciones, según género

	Hombre	Mujer	Total
Nunca	3,70	7,57	5,61
Alguna vez al mes	7,41	15,68	11,50
Uno o dos días a la semana	25,40	35,68	30,48
Tres o más días a la semana	62,96	40,54	51,87
Ns/Nc	0,53	0,54	0,53
Total	100	100	100

Frecuencia de práctica de deporte o actividad física fuera del centro escolar, durante las vacaciones, según género

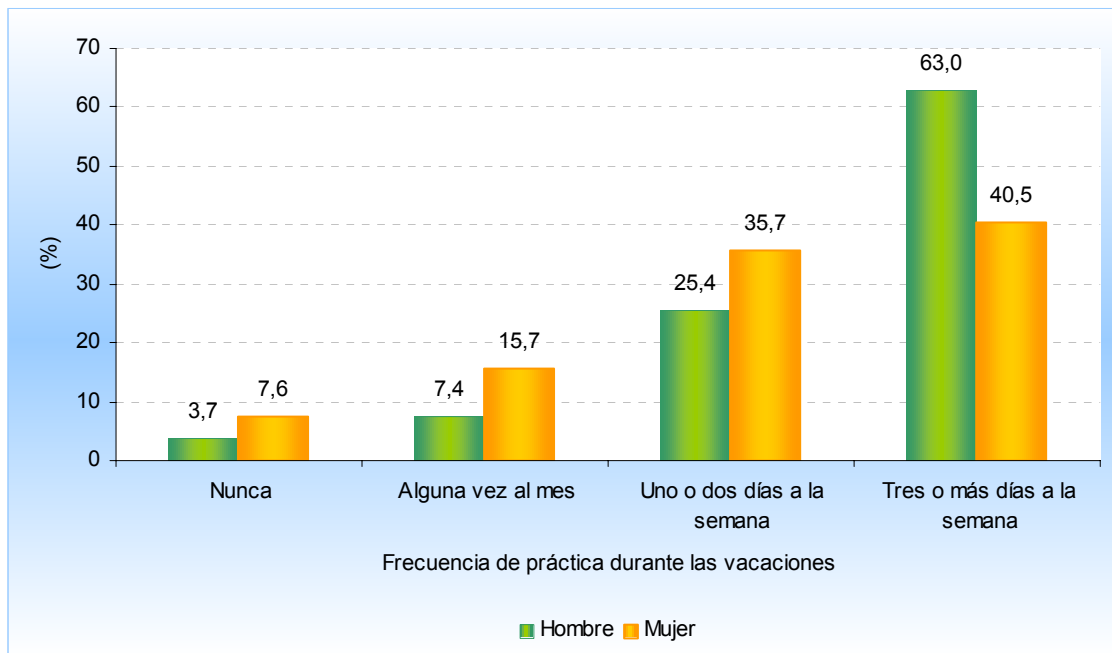

Frecuencia de práctica de deporte o actividad física fuera del centro escolar, durante las vacaciones, según edad

	[6 - 7]	[8 - 9]	[10 - 11]	[12 - 13]	[14 - 15]	[16 - 18]	Total
Nunca	11,32	5,56		3,57	6,67	6,25	5,61
Alguna vez al mes	18,87	12,96	5,45	10,71	8,33	12,50	11,50
Uno o dos días a la semana	47,17	29,63	30,91	21,43	28,33	28,13	30,48
Tres o más días a la semana	22,64	51,85	61,82	64,29	56,67	52,08	51,87
Ns/Nc			1,82			1,04	0,53
Total	100	100	100	100	100	100	100

ACTIVIDADES DEPORTIVAS EN GENERAL.**Si antes practicabas deporte o actividad física y ahora no, ¿por qué motivos?***Motivos de abandono de la práctica deportiva, según género*

	Hombre	Mujer	Total
Falta de tiempo libre	20,00	44,44	35,71
Por lesiones	20,00	22,22	21,43
Por pereza y desgana	40,00	11,11	21,43
Por salud	20,00	11,11	14,29
No era bueno en el deporte	0,00	22,22	14,29
Porque no me divierte	0,00	22,22	14,29
No me gusta competir	0,00	11,11	7,14

Motivos de abandono de la práctica deportiva, según edad

	[6 - 7]	[8 - 9]	[10 - 11]	[12 - 13]	[14 - 15]	[16 - 18]	Total
Falta de tiempo libre	33,33	0,00	0,00	0,00	33,33	50,00	35,71
Por lesiones	0,00	100,00	0,00	0,00	33,33	16,67	21,43
Por pereza y desgana	33,33	0,00	0,00	0,00	0,00	33,33	21,43
Por salud	33,33	100,00	0,00	0,00	0,00	0,00	14,29
No era bueno en el deporte	0,00	0,00	0,00	0,00	33,33	16,67	14,29
Porque no me divierte	0,00	0,00	0,00	100,00	33,33	0,00	14,29
No me gusta competir	0,00	0,00	0,00	0,00	33,33	0,00	7,14

¿Pertenece a un club deportivo?*Alumnos que pertenecen a un club deportivo según género*

	Hombre	Mujer	Total
Si	57,14	27,03	42,25
No	42,86	72,97	57,75
Total	100	100	100

Alumnos que pertenecen a un club deportivo según edad

	[6 - 7]	[8 - 9]	[10 - 11]	[12 - 13]	[14 - 15]	[16 - 18]	Total
Si	37,74	53,70	54,55	57,14	31,67	29,17	42,25
No	62,26	46,30	45,45	42,86	68,33	70,83	57,75
Total	100	100	100	100	100	100	100

Alumnos que pertenecen a un club deportivo según género y edad

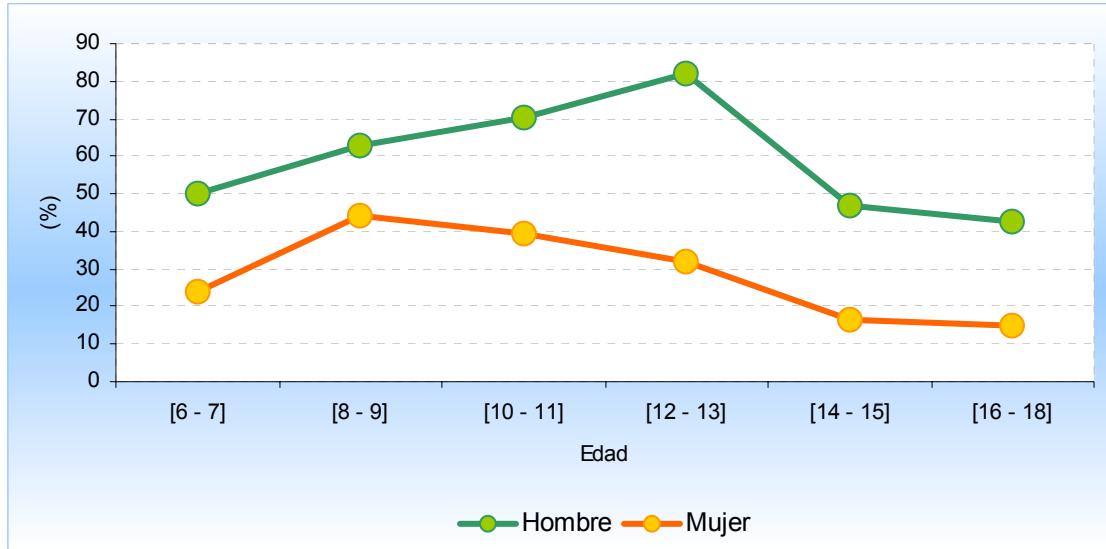

¿Estás federado?

Alumnos que pertenecen a una federación deportiva según género

	Hombre	Mujer	Total
Si	26,46	12,97	19,79
No	70,90	85,95	78,34
Ns/Nc	2,65	1,08	1,87
Total	100	100	100

Alumnos que pertenecen a una federación deportiva según edad

	[6 - 7]	[8 - 9]	[10 - 11]	[12 - 13]	[14 - 15]	[16 - 18]	Total
Si	3,77	18,52	20,00	37,50	21,67	17,71	19,79
No	92,45	77,78	76,36	62,50	78,33	81,25	78,34
Ns/Nc	3,77	3,70	3,64			1,04	1,87
Total	100	100	100	100	100	100	100

Alumnos que pertenecen a una federación deportiva según género y edad

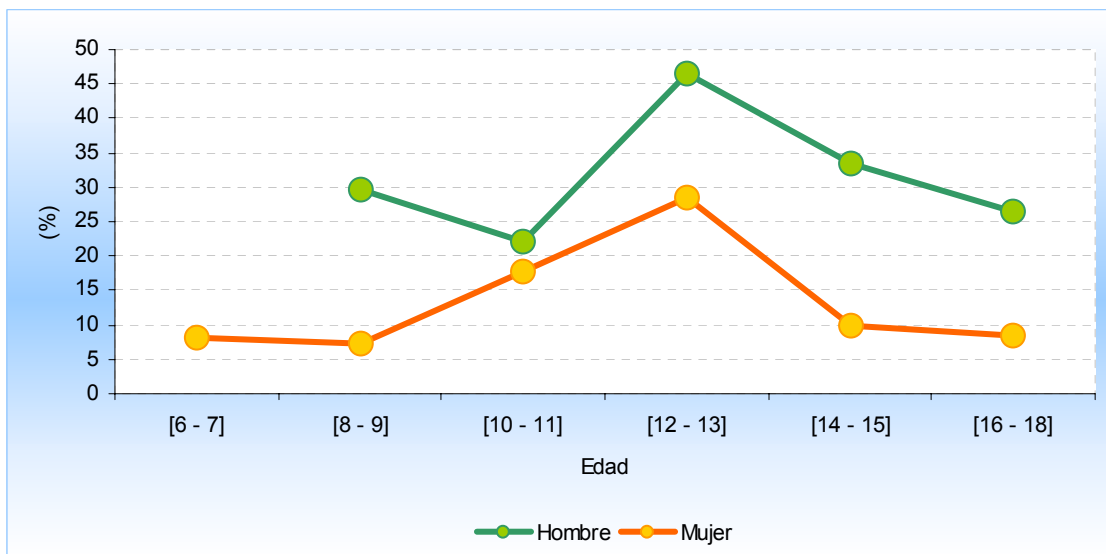

Si practicas deportes o actividad física, ¿por qué motivos?*Motivos por los que se practica deporte según género.*

	<i>Hombre</i>	<i>Mujer</i>	<i>Total</i>
Porque me gusta	82,16	77,27	79,78
Para mejorar mi forma física en general (para estar en forma)	19,46	22,73	21,05
Por estar con mis amigos y amigas	25,95	12,50	19,39
Por diversión y pasar el tiempo	18,92	15,91	17,45
Por motivos de salud	16,76	13,07	14,96
Para prepararme para ser deportista profesional	15,14	14,77	14,96
Por mantenerme y/o mejorar la línea	2,70	10,23	6,37
Porque me gusta competir	5,95	5,11	5,54
Por hacer amigos	1,08	3,41	2,22
Porque me obligan	0,54	1,14	0,83
Ns/Nc	1,08	1,70	1,39

Motivos por los que se practica deporte según edad.

	<i>[6 - 7]</i>	<i>[8 - 9]</i>	<i>[10 - 11]</i>	<i>[12 - 13]</i>	<i>[14 - 15]</i>	<i>[16 - 18]</i>	<i>Total</i>
Porque me gusta	76,00	84,91	90,91	81,82	80,70	70,33	79,78
Para mejorar mi forma física en general (para estar en forma)	12,00	5,66	16,36	12,73	31,58	36,26	21,05
Por estar con mis amigos y amigas	28,00	24,53	20,00	20,00	14,04	14,29	19,39
Por diversión y pasar el tiempo	2,00	5,66	12,73	18,18	24,56	30,77	17,45
Por motivos de salud	20,00	24,53	16,36	10,91	12,28	9,89	14,96
Para prepararme para ser deportista profesional	12,00	37,74	14,55	20,00	8,77	4,40	14,96
Por mantenerme y/o mejorar la línea	0,00	0,00	1,82	9,09	8,77	13,19	6,37
Porque me gusta competir	4,00	3,77	3,64	10,91	8,77	3,30	5,54
Por hacer amigos	4,00	0,00	5,45	1,82	1,75	1,10	2,22
Porque me obligan	4,00	0,00	0,00	1,82	0,00	0,00	0,83
Ns/Nc	4,00	1,89	0,00	0,00	0,00	2,20	1,39

Para la realización de deporte o actividad física, tanto dentro como fuera del centro escolar, ¿has pasado algún reconocimiento médico?*Alumnos que han pasado algún reconocimiento médico para la realización de deporte o actividad física*

	<i>En el centro escolar</i>	<i>Fuera del centro escolar</i>
Si	32,09	27,54
No	67,91	71,12
Ns/Nc		1,34
Total	100	100

COMPETICIÓN**¿Has participado en alguna competición deportiva durante el último año?**

Alumnos que han participado en alguna competición deportiva durante el último año según género.

	Hombre	Mujer	Total
Si	79,89	46,49	63,37
No	20,11	53,51	36,63
Total	100	100	100

Alumnos que han participado en alguna competición deportiva durante el último año según edad.

	[6 - 7]	[8 - 9]	[10 - 11]	[12 - 13]	[14 - 15]	[16 - 18]	Total
Si	49,06	81,48	78,18	78,57	58,33	46,88	63,37
No	50,94	18,52	21,82	21,43	41,67	53,13	36,63
Total	100	100	100	100	100	100	100

Alumnos que han participado en alguna competición deportiva durante el último año según género y edad.

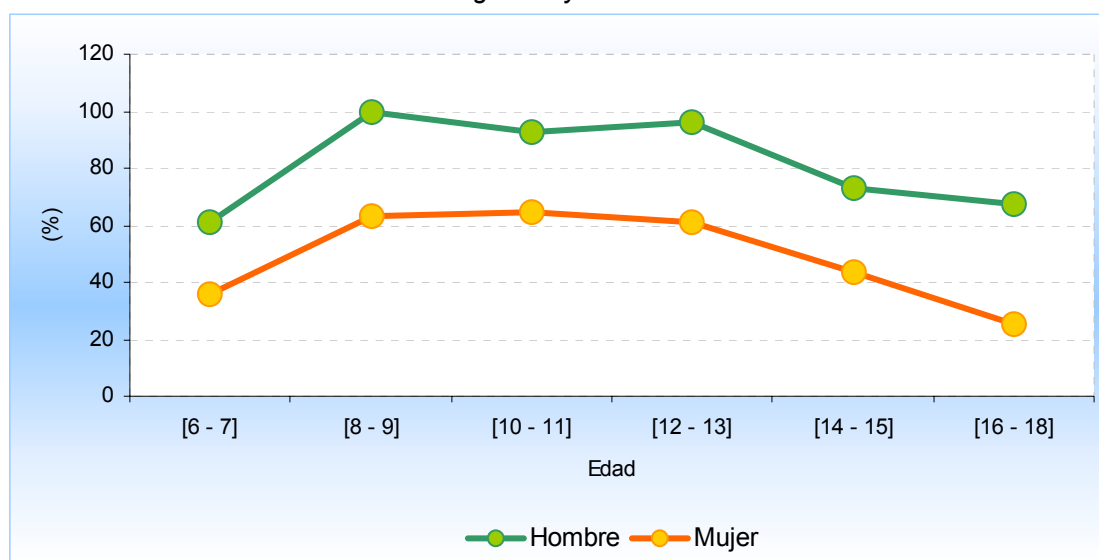
**¿Dónde y con quién/es?**

Dónde y con quién participan los escolares cordobeses en las competiciones deportivas según género.

	Hombre	Mujer	Total
Dentro del centro escolar con alumnos o alumnas de tu centro escolar	50,33	55,81	52,32
Con niños o niñas de tu club deportivo	55,63	37,21	48,95
Con alumnos o alumnas de otro centro escolar de tu ciudad o pueblo	32,45	20,93	28,27
Con niños o niñas de otros clubes deportivos	31,79	20,93	27,85
Con niños o niñas de tu barrio	25,17	18,60	22,78

Dónde y con quién participan los escolares cordobeses en las competiciones deportivas según género.

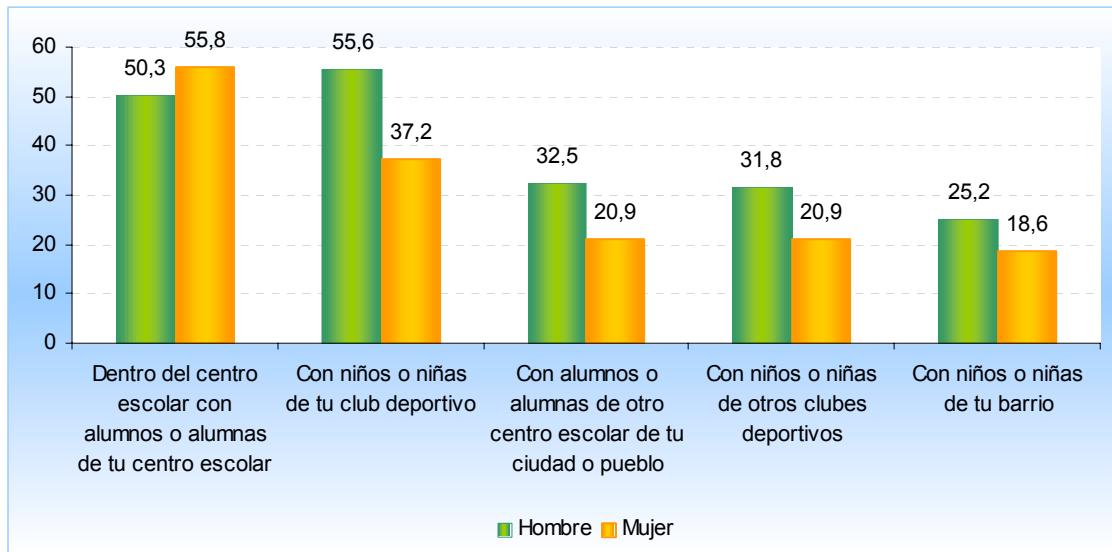

Ámbito de las competiciones

Ámbito de las competiciones en las que participan los escolares cordobeses según género.

	Hombre	Mujer	Total
Local	69,54	69,77	69,62
Provincial	46,36	36,05	42,62
Autonómico	11,26	16,28	13,08
Nacional	7,28	8,14	7,59
Internacional	3,31	4,65	3,80
Ns/Nc	1,99	1,16	1,69

Ámbito de las competiciones en las que participan los escolares cordobeses según género.

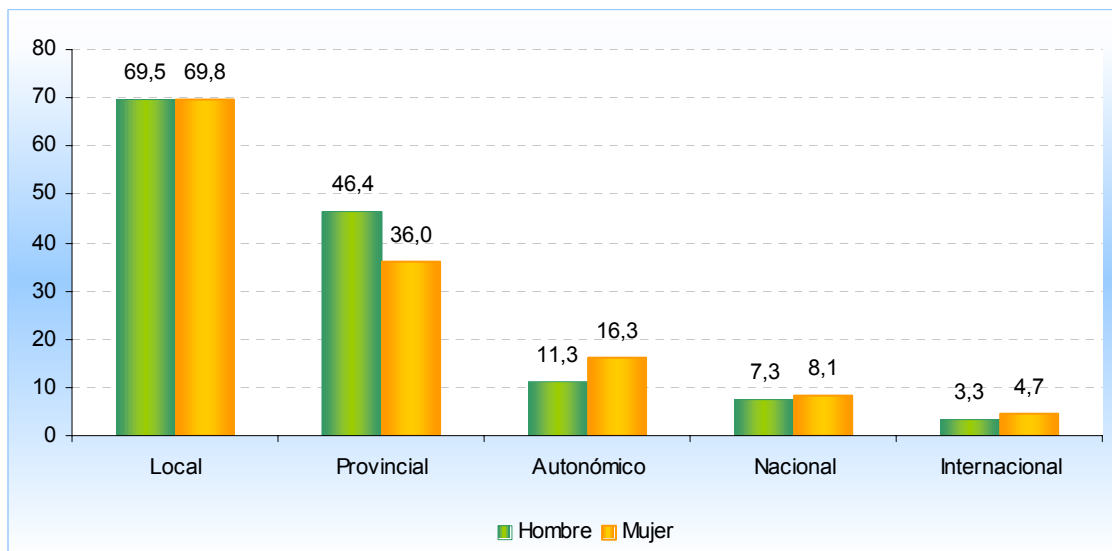

SATISFACCIÓN

¿Te gusta hacer deporte y actividad física?

Interés hacia la práctica del deporte y actividad física por parte de los escolares cordobeses según género.

	Hombre	Mujer	Total
Mucho	72,49	54,05	63,37
Bastante	20,63	29,19	24,87
Regular	5,29	12,97	9,09
Poco	1,06	2,70	1,87
Nada		1,08	0,53
Ns/Nc	0,53		0,27
Total	100	100	100

Interés hacia la práctica del deporte y actividad física por parte de los escolares cordobeses según género

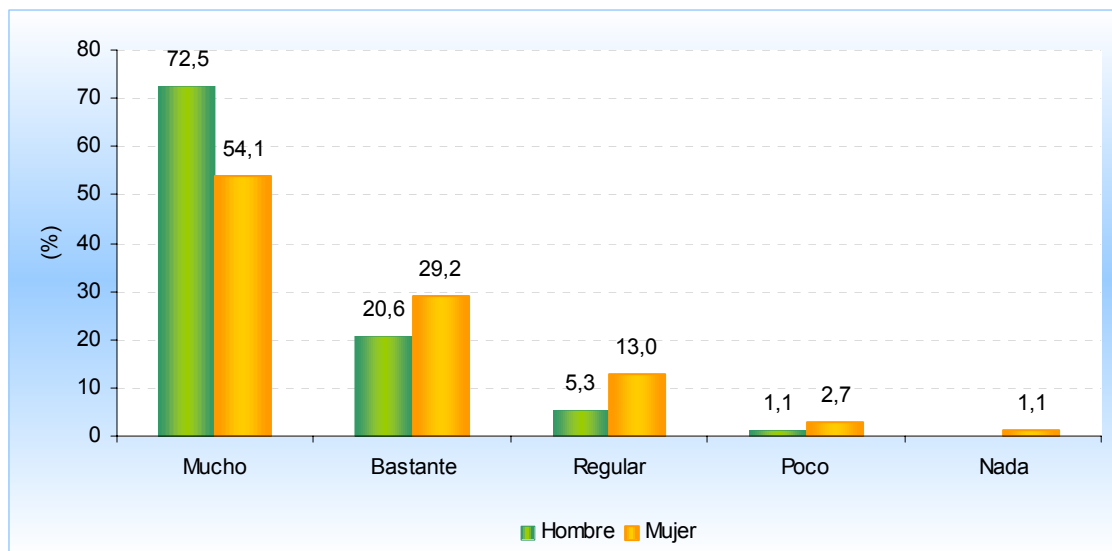

TIEMPO LIBRE

En la última semana, ¿qué has hecho en tu tiempo libre, fuera de las horas de clase?

Número medio de días

Número medio de días a la semana que los escolares cordobeses emplean en el tiempo libre, según género

	<i>Hombre</i>	<i>Mujer</i>	<i>Total</i>
Ver la televisión	5,53	4,94	5,24
Hacer deberes	4,63	5,43	5,03
Estar con los amigos	5,08	4,82	4,95
Hacer deporte o ejercicio físico	3,72	2,89	3,31
Leer libros, revistas, cómics por diversión	1,95	2,52	2,24
Jugar video consola o juegos de ordenador	2,52	1,31	1,93
Internet	1,52	1,62	1,57
Juegos con movimiento	1,61	1,38	1,50
Cuidar de hermanos o familiares	0,76	1,16	0,96
Trabajar	0,78	0,75	0,76
Tocar un instrumento musical	0,84	0,64	0,74
Otras aficiones o hobbies	0,18	0,44	0,31

Número medio de días a la semana que los escolares cordobeses emplean en el tiempo libre, según edad

	<i>[6 - 7]</i>	<i>[8 - 9]</i>	<i>[10 - 11]</i>	<i>[12 - 13]</i>	<i>[14 - 15]</i>	<i>[16 - 18]</i>	<i>Total</i>
Ver la televisión	5,74	4,54	5,16	5,43	5,70	5,00	5,24
Hacer deberes	3,87	4,70	5,58	5,25	5,70	4,98	5,03
Estar con los amigos	3,68	4,52	5,71	5,04	5,38	5,15	4,95
Hacer deporte o ejercicio físico	2,13	3,80	4,02	4,43	3,62	2,44	3,31
Leer libros, revistas, cómics por diversión	1,68	2,69	2,53	2,63	1,82	2,16	2,24
Jugar video consola o juegos de ordenador	1,51	2,31	2,65	2,25	1,75	1,44	1,93
Internet	0,36	1,24	1,36	1,23	2,40	2,21	1,57
Juegos con movimiento	0,04	2,37	2,25	1,93	1,80	0,95	1,50
Cuidar de hermanos o familiares	0,51	1,69	1,35	1,09	1,03	0,46	0,96
Trabajar	0,13	0,91	1,05	1,00	0,55	0,85	0,76
Tocar un instrumento musical	0,75	1,11	1,07	0,52	0,60	0,54	0,74
Otras aficiones o hobbies	0,00	0,00	0,13	0,32	0,33	0,74	0,31

Número medio de días a la semana que los escolares cordobeses emplean en el tiempo libre

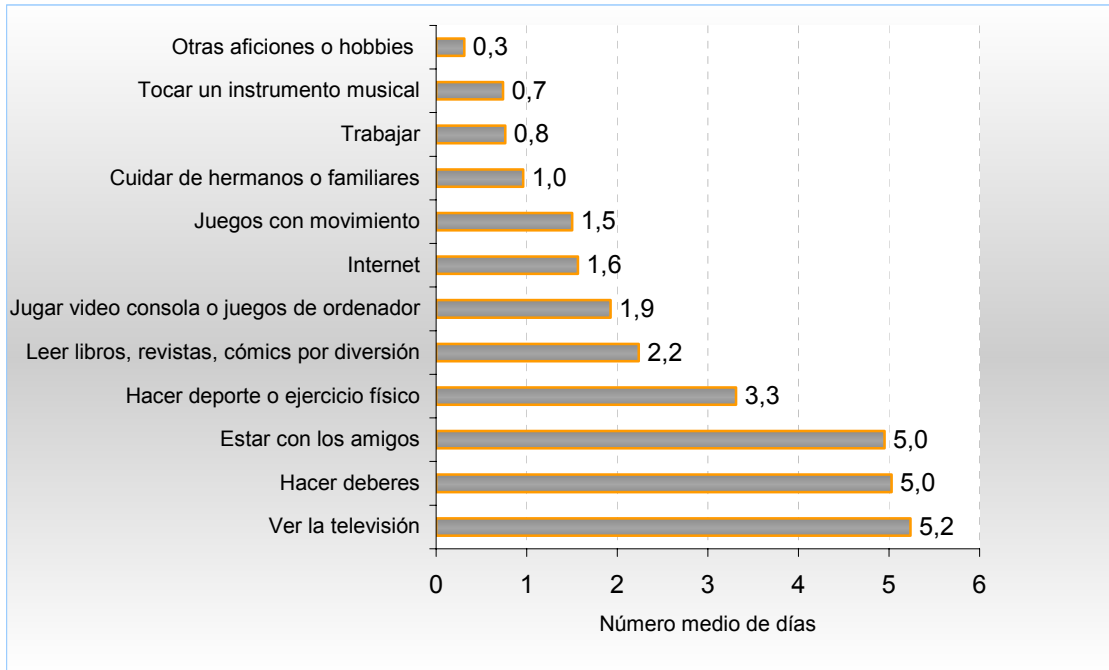

Número medio de horas

Número medio de horas a la semana que los escolares cordobeses emplean en el tiempo libre, según género

	Hombre	Mujer	Total
Estar con los amigos	14,43	11,45	12,96
Ver la televisión	10,52	9,34	9,94
Hacer deberes	8,46	9,57	9,01
Hacer deporte o ejercicio físico	5,84	3,80	4,83
Jugar video consola o juegos de ordenador	3,46	1,68	2,58
Leer libros, revistas, cómics por diversión	2,15	2,89	2,52
Internet	2,47	2,33	2,40
Juegos con movimiento	2,15	1,56	1,86
Trabajar	1,96	1,16	1,56
Cuidar de hermanos o familiares	0,97	1,83	1,40
Tocar un instrumento musical	1,03	0,79	0,91
Otras aficiones o hobbies	0,30	0,94	0,61

Número medio de horas a la semana que los escolares cordobeses emplean en el tiempo libre, según edad

	[6 - 7]	[8 - 9]	[10 - 11]	[12 - 13]	[14 - 15]	[16 - 18]	Total
Estar con los amigos	10,72	11,17	17,56	11,71	11,10	14,46	12,96
Ver la televisión	9,13	6,94	9,65	10,54	12,78	10,09	9,94
Hacer deberes	6,45	5,30	9,45	7,96	11,02	11,61	9,01
Hacer deporte o ejercicio físico	2,85	4,41	6,96	5,79	6,02	3,65	4,83
Jugar video consola o juegos de ordenador	1,47	2,37	3,95	2,61	2,98	2,25	2,58
Leer libros, revistas, cómics por diversión	1,96	2,43	2,60	3,52	2,12	2,50	2,52
Internet	0,34	1,37	1,36	2,34	4,15	3,66	2,40
Juegos con movimiento	0,02	2,00	3,93	2,32	2,18	1,14	1,86
Trabajar	0,09	0,56	1,95	2,43	1,00	2,57	1,56
Cuidar de hermanos o familiares	0,38	2,33	1,84	1,82	1,38	0,94	1,40
Tocar un instrumento musical	0,89	0,89	1,36	0,52	1,02	0,84	0,91
Otras aficiones o hobbies	0,00	0,00	0,11	0,38	0,73	1,66	0,61

Número medio de horas a la semana que los escolares cordobeses emplean en el tiempo libre

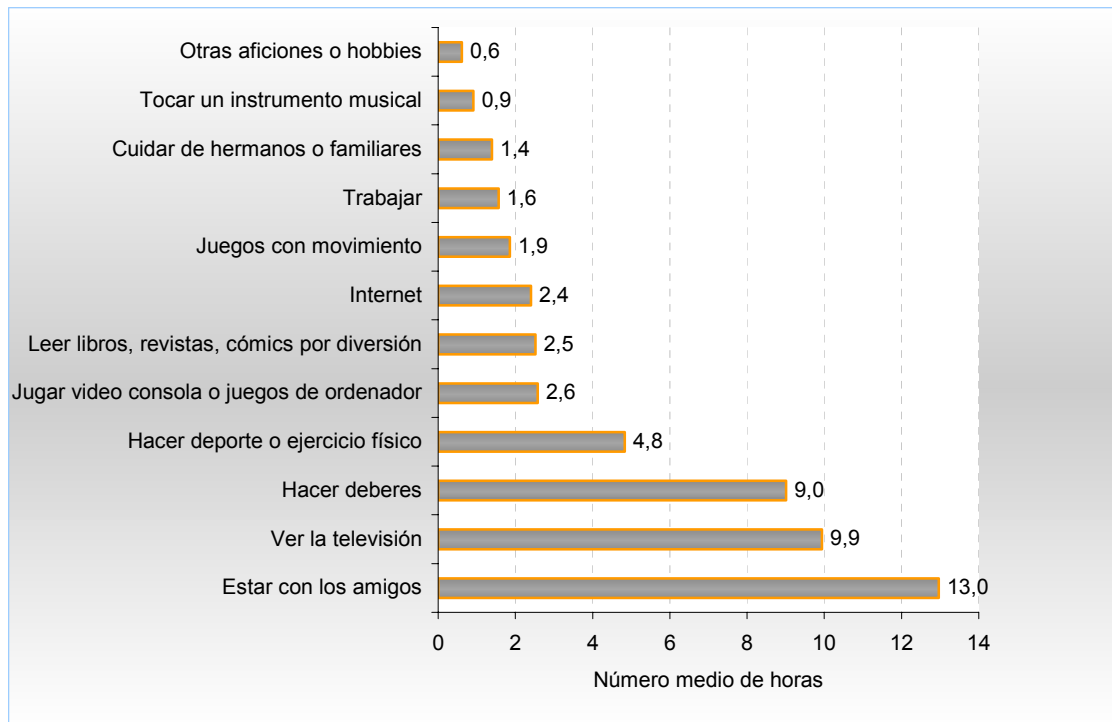

Número medio de horas de práctica de actividad física o deporte en el tiempo libre según género y edad

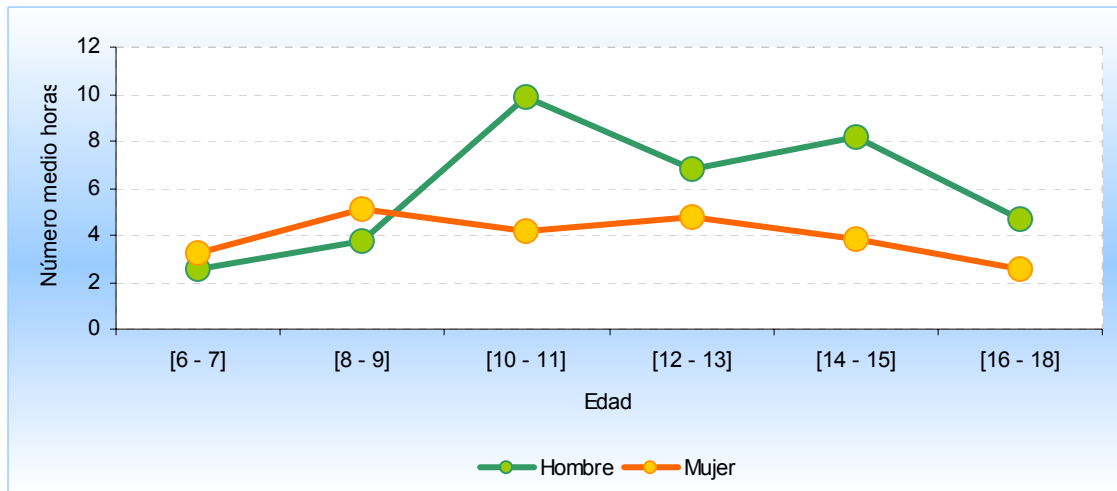

PRÁCTICA PASIVA.

Durante el último curso (incluyendo las vacaciones), ¿has ido a ver un espectáculo deportivo, como un partido de fútbol, o una competición deportiva, fuera del centro escolar?.

Alumnos que han acudido a algún espectáculo o competición deportiva fuera del centro escolar según género.

	Hombre	Mujer	Total
Nunca	23,81	38,92	31,28
Varias veces a la semana	11,64	7,57	9,63
Una vez a la semana	18,52	10,27	14,44
Una o dos veces al mes	29,10	24,86	27,01
Menos	15,87	18,38	17,11
Ns/Nc	1,06		0,53
Total	100	100	100

Alumnos que han acudido a algún espectáculo o competición deportiva fuera del centro escolar según edad.

	[6 - 7]	[8 - 9]	[10 - 11]	[12 - 13]	[14 - 15]	[16 - 18]	Total
Nunca	62,26	37,04	29,09	23,21	26,67	19,79	31,28
Varias veces a la semana	5,66	16,67	16,36	14,29	1,67	6,25	9,63
Una vez a la semana	7,55	11,11	9,09	12,50	20,00	20,83	14,44
Una o dos veces al mes	16,98	24,07	20,00	37,50	33,33	28,13	27,01
Menos	3,77	11,11	25,45	12,50	18,33	25,00	17,11
Ns/Nc	3,77						0,53
Total	100	100	100	100	100	100	100

¿Estás abonado o abonada (o eres socio o socia) de algún club deportivo?*Alumnos que están abonados a un club deportivo, según género.*

	<i>Hombre</i>	<i>Mujer</i>	<i>Total</i>
Fútbol	40,21	8,11	24,33
Baloncesto	4,76	6,49	5,61
Otro	15,87	11,89	13,90
Ns/Nc	44,44	74,05	59,09

Alumnos que están abonados a un club deportivo, según edad.

	<i>[6 - 7]</i>	<i>[8 - 9]</i>	<i>[10 - 11]</i>	<i>[12 - 13]</i>	<i>[14 - 15]</i>	<i>[16 - 18]</i>	<i>Total</i>
Fútbol	26,42	29,63	27,27	30,36	18,33	18,75	24,33
Baloncesto	3,77	16,67	5,45	8,93	1,67	1,04	5,61
Otro	11,32	1,85	14,55	28,57	18,33	10,42	13,90
Ns/Nc	60,38	53,70	54,55	42,86	63,33	70,83	59,09

¿Has visto deporte en la TV?*Alumnos que han visto deporte en TV, según género.*

	<i>Hombre</i>	<i>Mujer</i>	<i>Total</i>
Si	96,30	93,51	94,92
No	2,65	6,49	4,55
Ns/Nc	1,06		0,53
Total	100	100	100

Alumnos que han visto deporte en TV, según edad.

	<i>[6 - 7]</i>	<i>[8 - 9]</i>	<i>[10 - 11]</i>	<i>[12 - 13]</i>	<i>[14 - 15]</i>	<i>[16 - 18]</i>	<i>Total</i>
Si	73,58	98,15	98,18	100,00	100,00	96,88	94,92
No	22,64	1,85	1,82			3,13	4,55
Ns/Nc	3,77						0,53
Total	100	100	100	100	100	100	100

Frecuencia con la que los alumnos ven deporte en TV, según género.

	<i>Hombre</i>	<i>Mujer</i>	<i>Total</i>
Todos los días	43,96	27,17	35,77
Tres o más días a la semana	23,08	14,45	18,87
Uno o dos días a la semana	19,23	34,10	26,48
Alguna vez al mes	12,09	23,70	17,75
Ns/Nc	1,65	0,58	1,13
Total	100	100	100

Frecuencia con la que los alumnos ven deporte en TV, según género

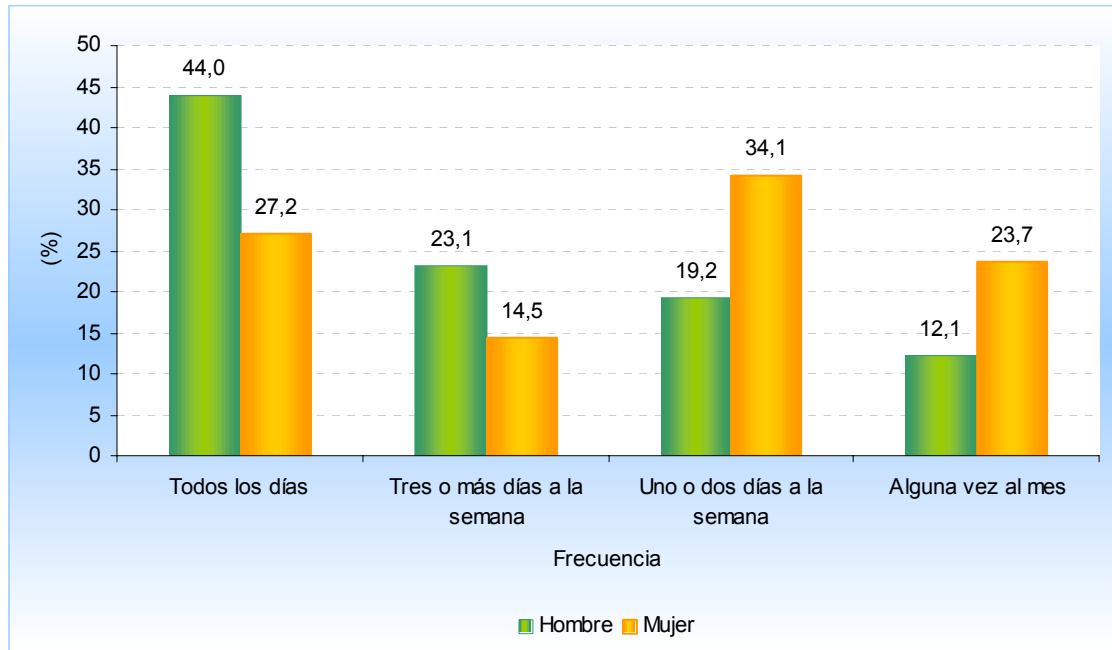

Deportes que los alumnos ven en TV, según género.

	Hombre	Mujer	Total
Fútbol	82,42	71,10	76,90
Automovilismo	56,04	40,46	48,45
Tenis	50,00	38,15	44,23
Motociclismo	53,30	32,37	43,10
Baloncesto	45,05	30,64	38,03
Otros	12,09	10,98	11,55
Ns/Nc	6,04	1,73	3,94

Deportes que los alumnos ven en TV, según género

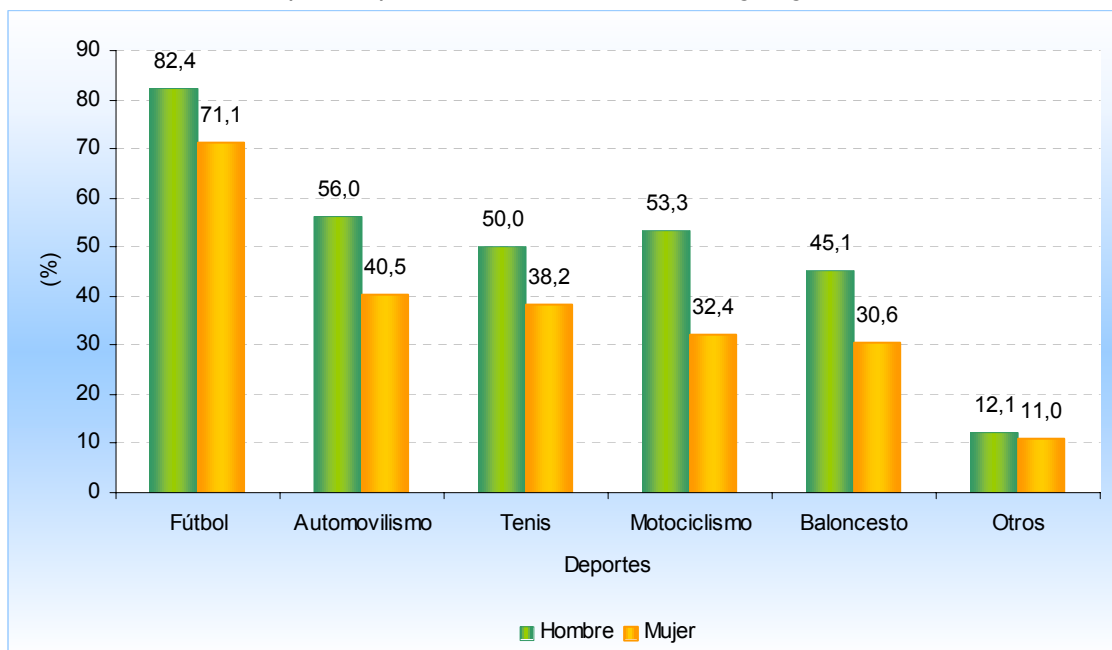

FAMILIA

¿Quién en tu familia practica deporte o actividad física?

Familiares de los alumnos que practican deporte o actividad física, según género.

	Hombre	Mujer	Total
Madre	23,28	24,86	24,06
Padre	43,39	41,62	42,51
Hermanos o hermanas	62,43	60,54	61,50
Otros	6,88	3,78	5,35
Ns/Nc	16,93	17,84	17,38

¿Qué persona te ha impulsado hacia la práctica deportiva?

Persona que ha impulsado al alumno a la práctica deportiva, según género.

	Hombre	Mujer	Total
Madre	37,57	44,86	41,18
Padre	50,26	42,16	46,26
Hermanos o hermanas	21,69	19,46	20,59
Amigos	55,03	43,78	49,47
Profesor de educación física	26,46	27,57	27,01
Otros	7,41	2,16	4,81
Ns/Nc	11,64	14,05	12,83

Persona que ha impulsado al alumno a la práctica deportiva, según género.

